Мероприятия

05.09. Построение и объявление о начале месячника

09-13.09. Конкурс компьютерных рисунков-раскрасок «Внимание! Дорога!» (1-4 кл) на страничке http://rebzi.ru/colorings

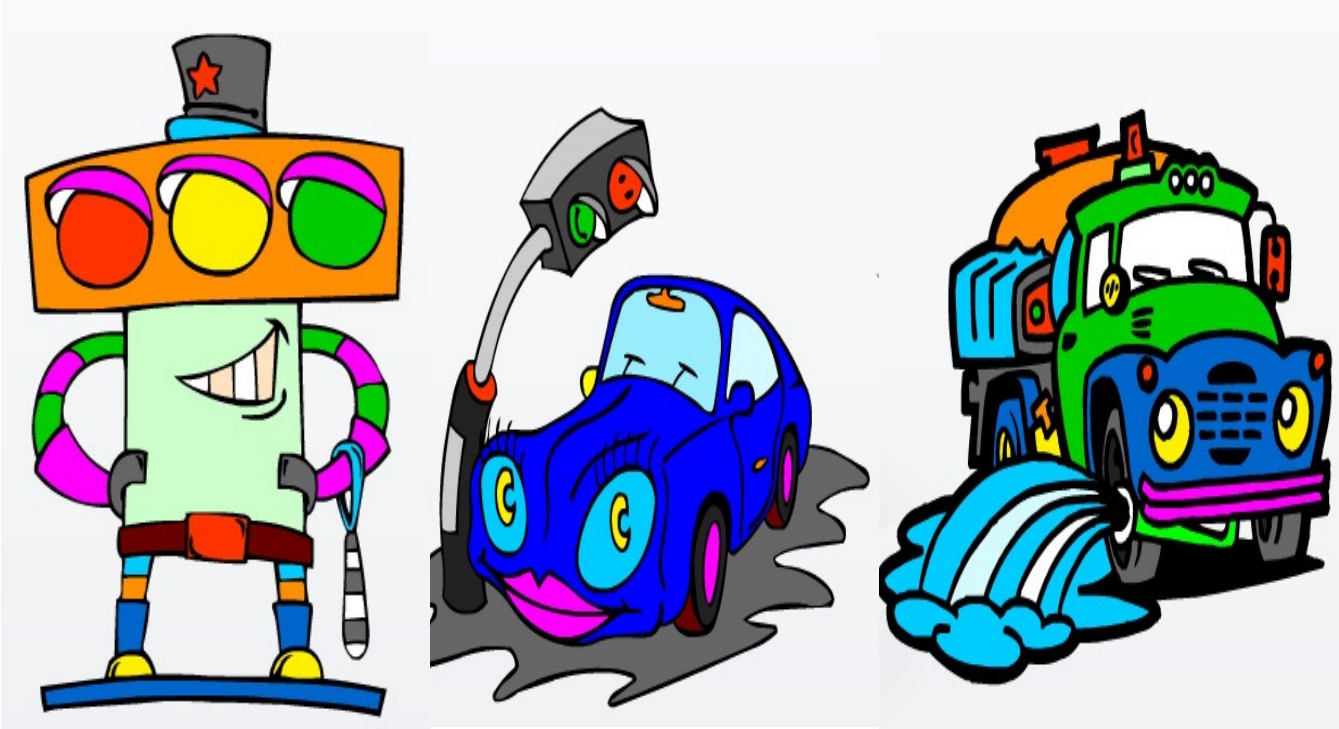

Работы учащихся 4 класса

09-13.09. Конкурс компьютерных коллажей «Дорожная безопасность» (5-9 кл)

Коллаж Алесик Н. (8 класс)

Коллаж Новожениной Д. (8 класс)

16-21.09. Просмотр анимационных фильмов, видео о безопасном поведении во дворе, улице, дороге в школу на сайте http://www.spas-extreme.ru/kids/ (портал детской безопасности)

23-27.09. Видеоурок «Безопасность на воде» по адресу http://www.spas-extreme.ru/mediateka/mediateka/video/Videouroki/item/4598/ (Азбука безопасности)

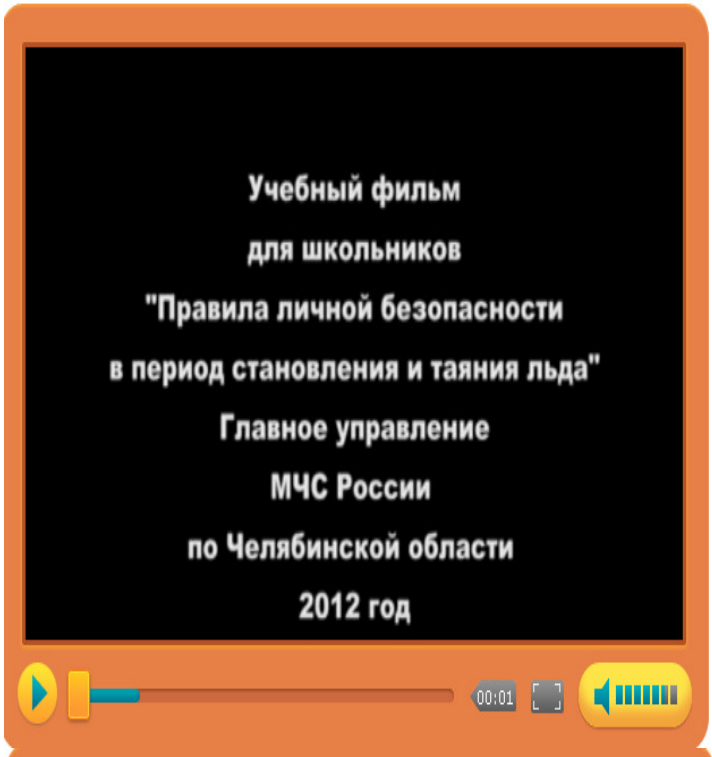

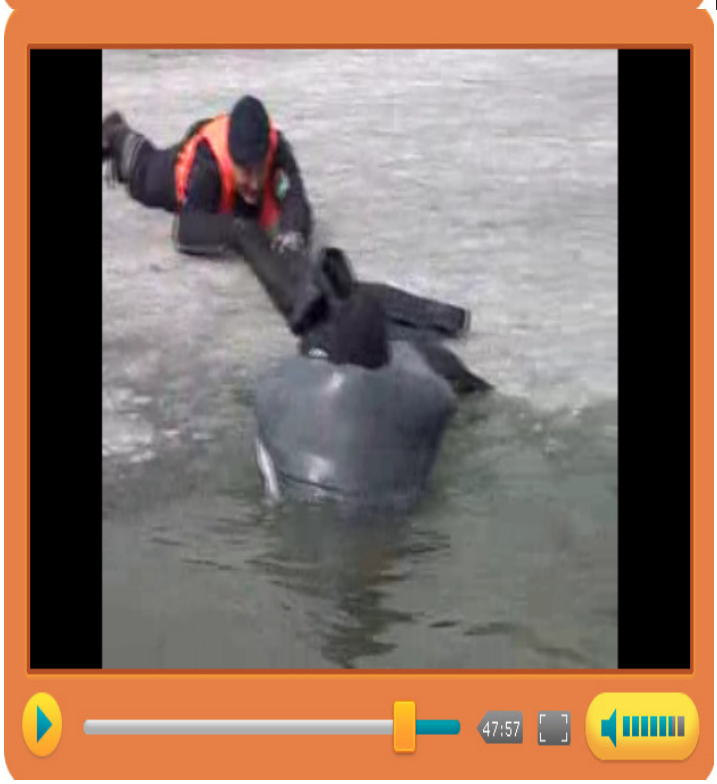

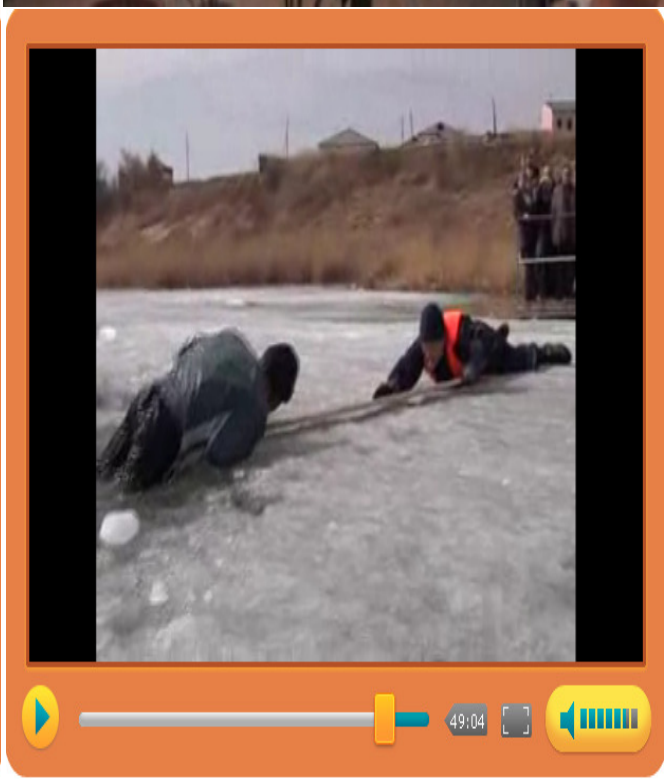
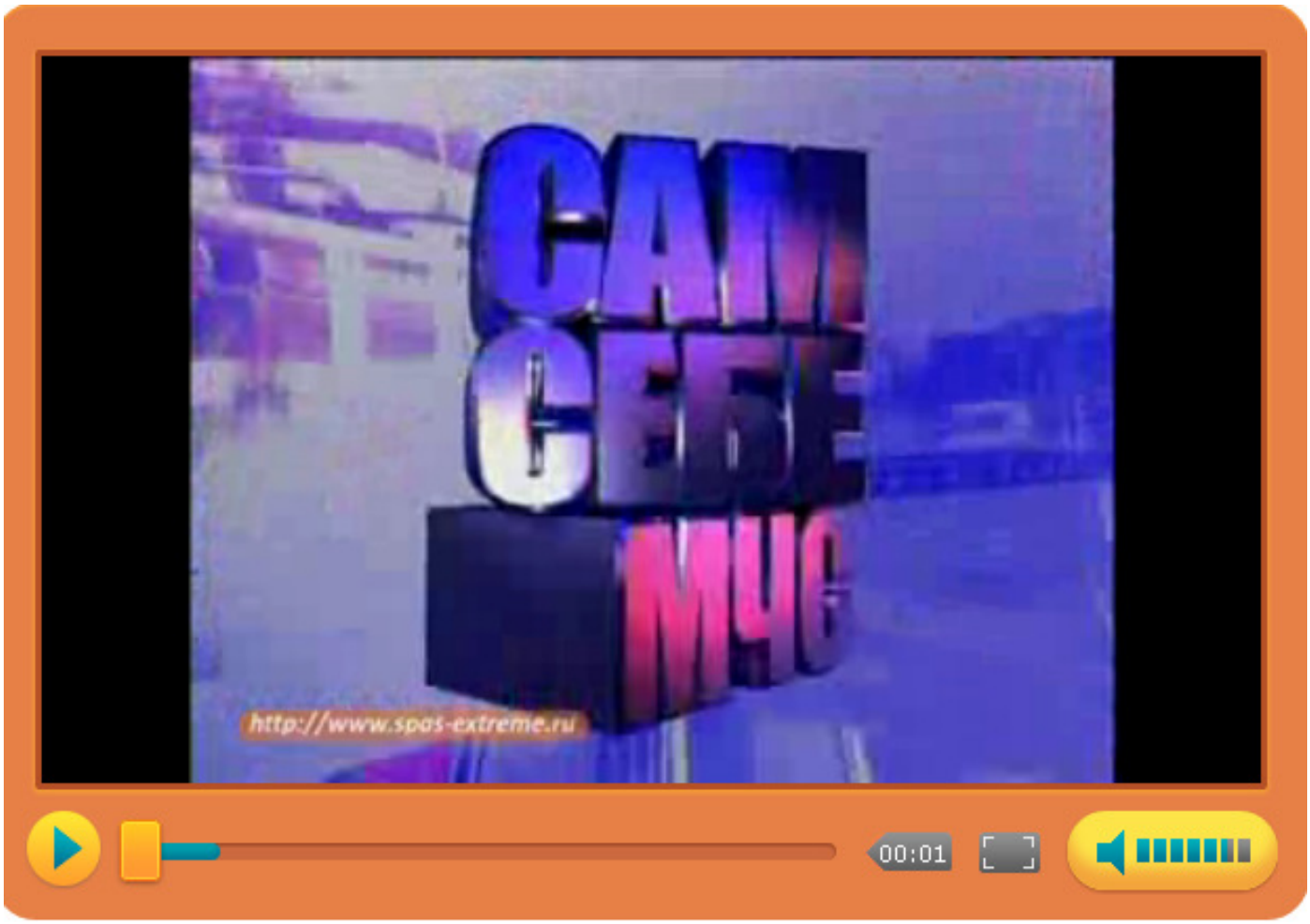
03.10. Видеофильм «Сам себе МЧС» по адресу http://www.spas-extreme.ru/mediateka/mediateka/video/Film_Sam_sebe_MCHS/item/4636/